

PLANTA BAIXA
AMB. 1
ESCALA 1:25

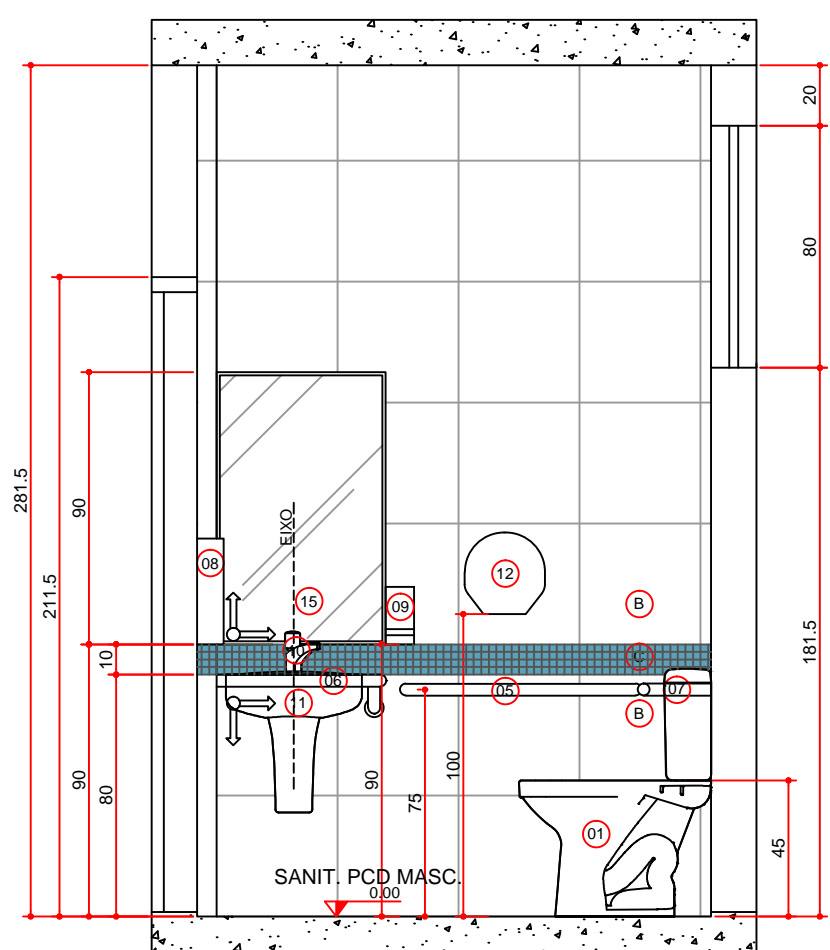

SEÇÃO AA
AMB. 1
ESCALA 1:25

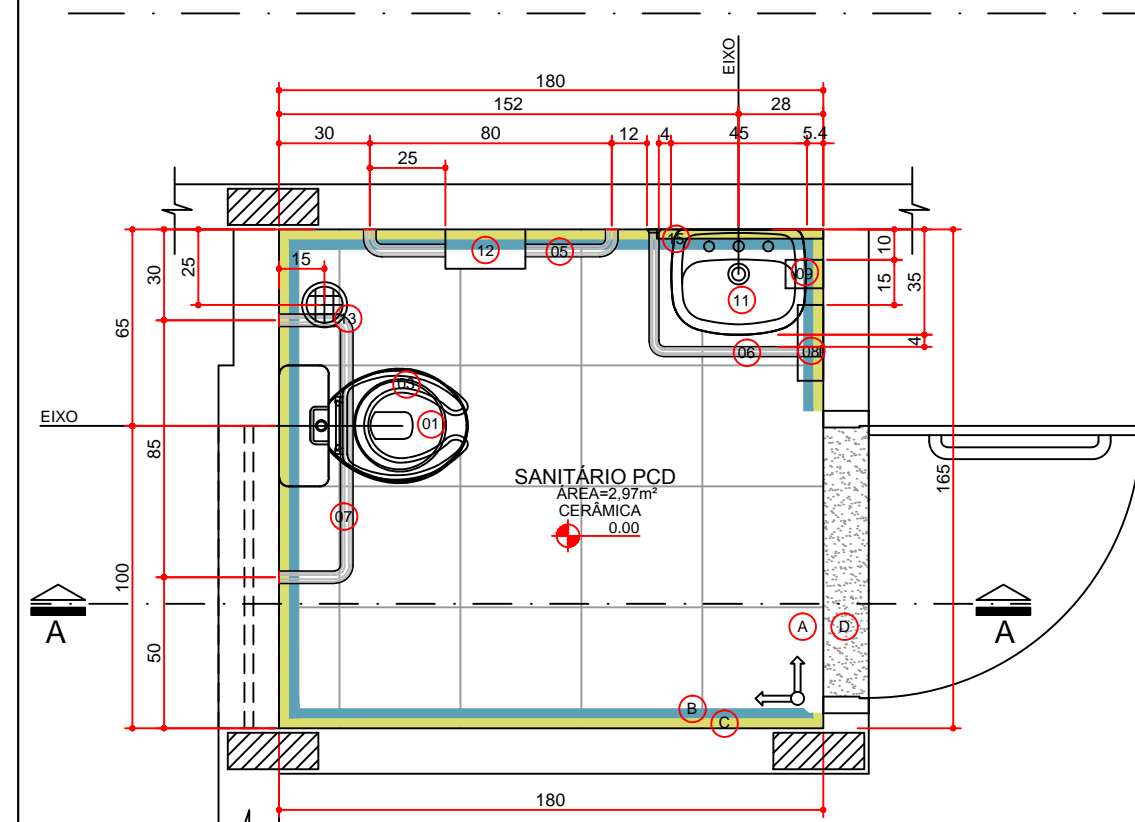

PLANTA BAIXA
AMB. 4
ESCALA 1:25

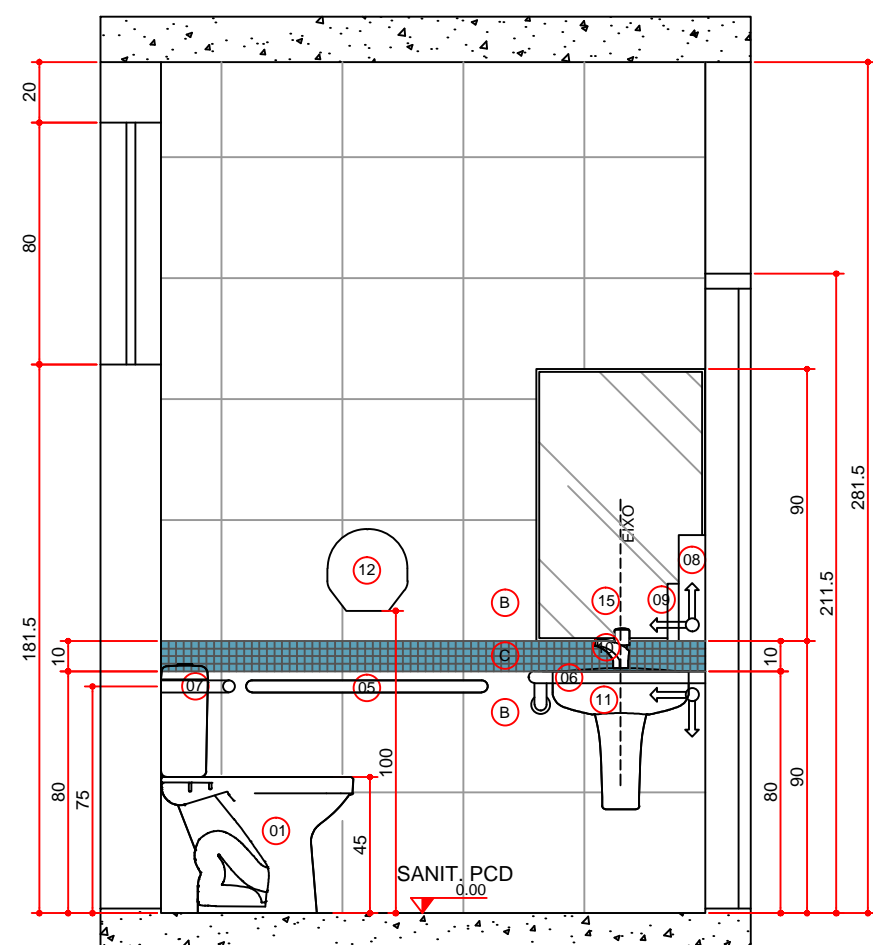

SEÇÃO AA
AMB. 4
ESCALA 1:25

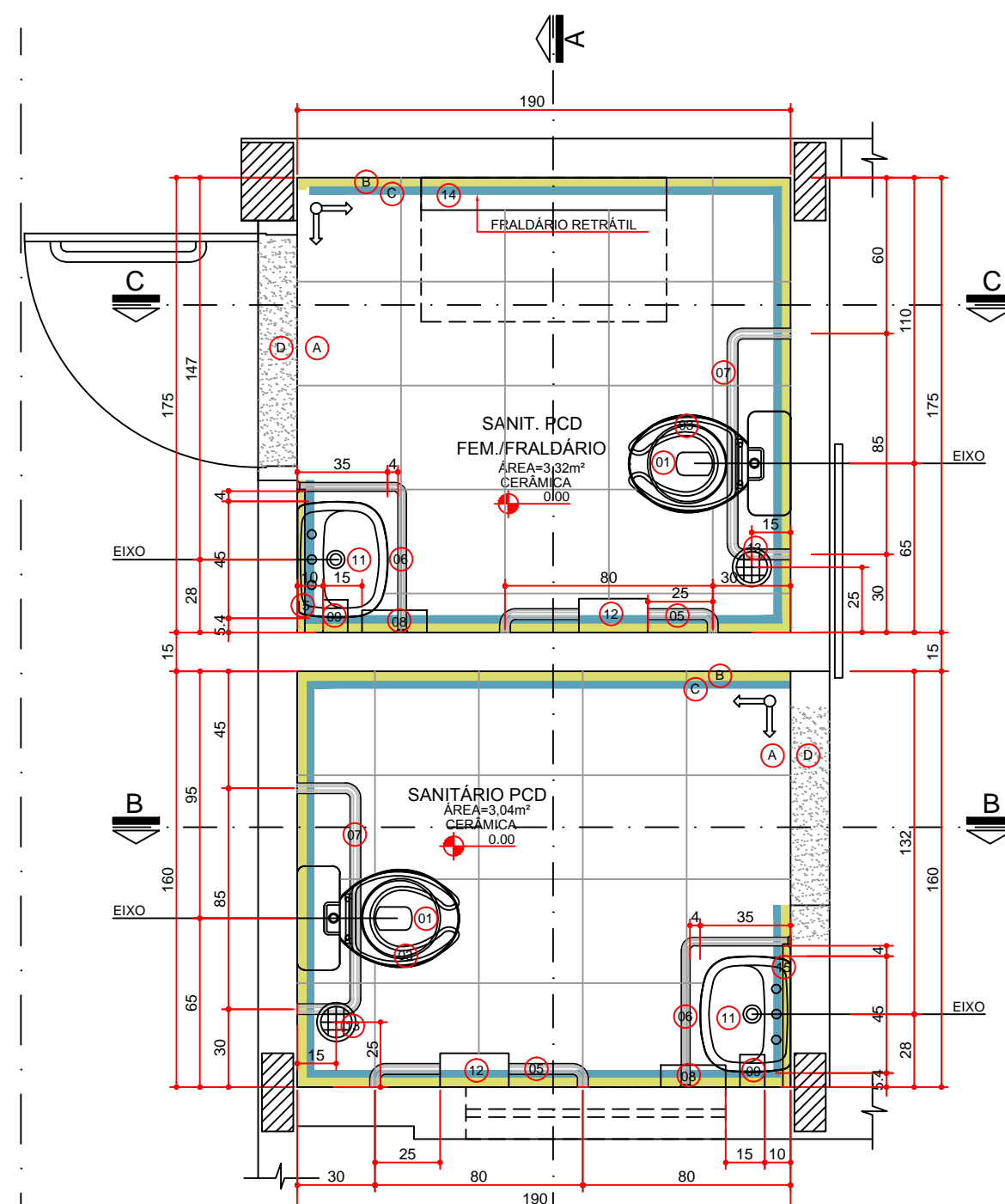

PLANTA BAIXA
AMB. 2 E 3
ESCALA 1:25

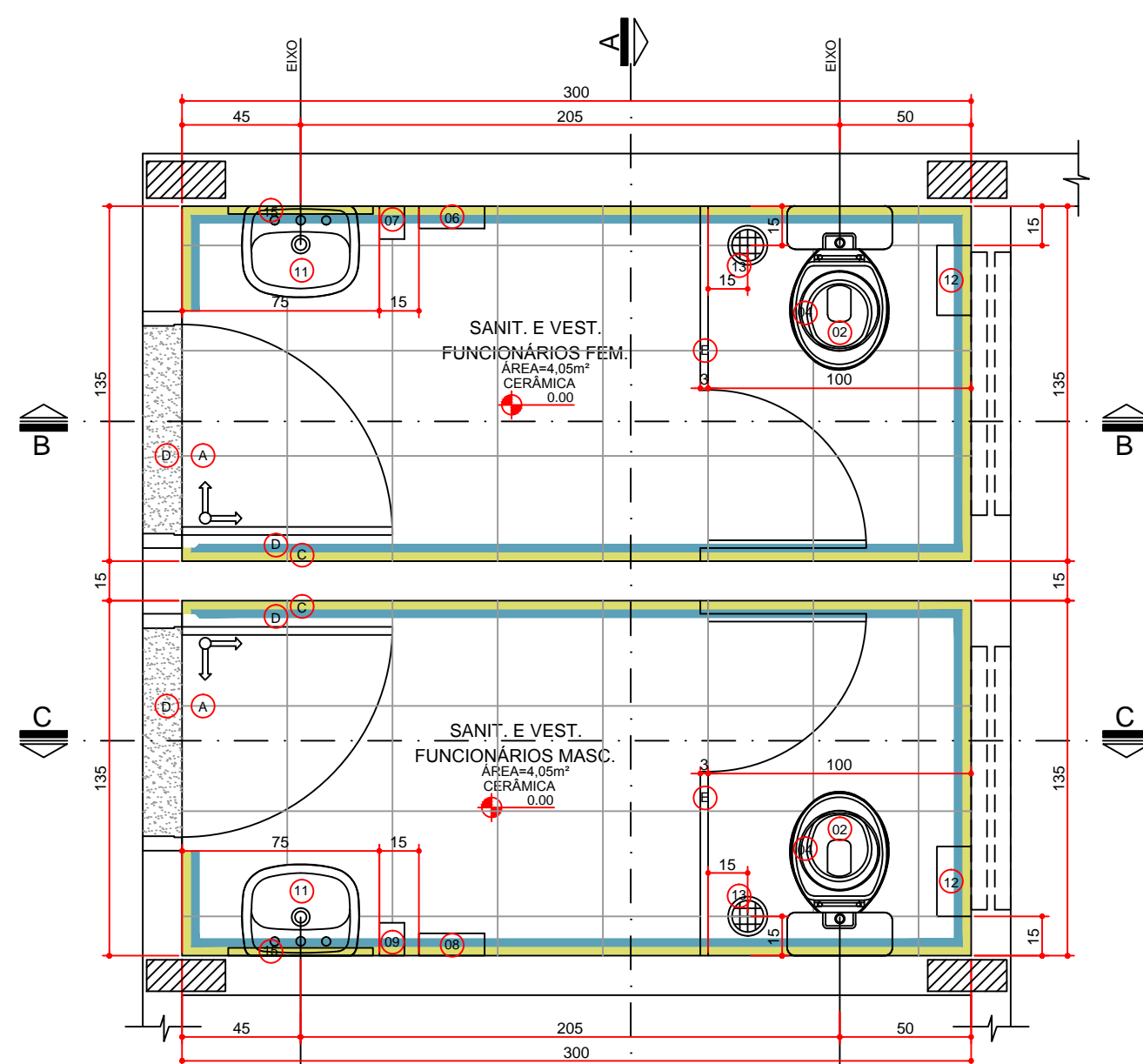

PLANTA BAIXA
AMB. 5 E 6
ESCALA 1:25

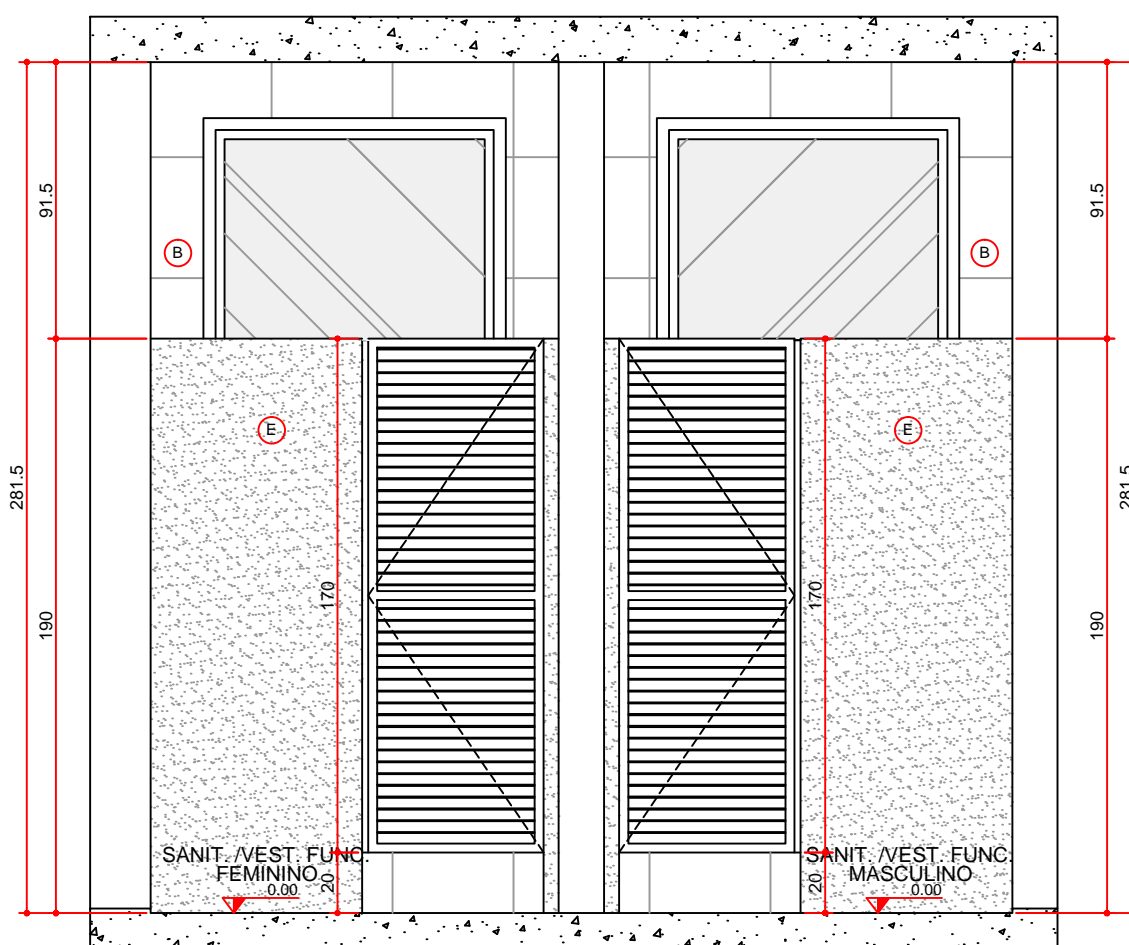

SEÇÃO AA
AMB. 5 E 6
ESCALA 1:25

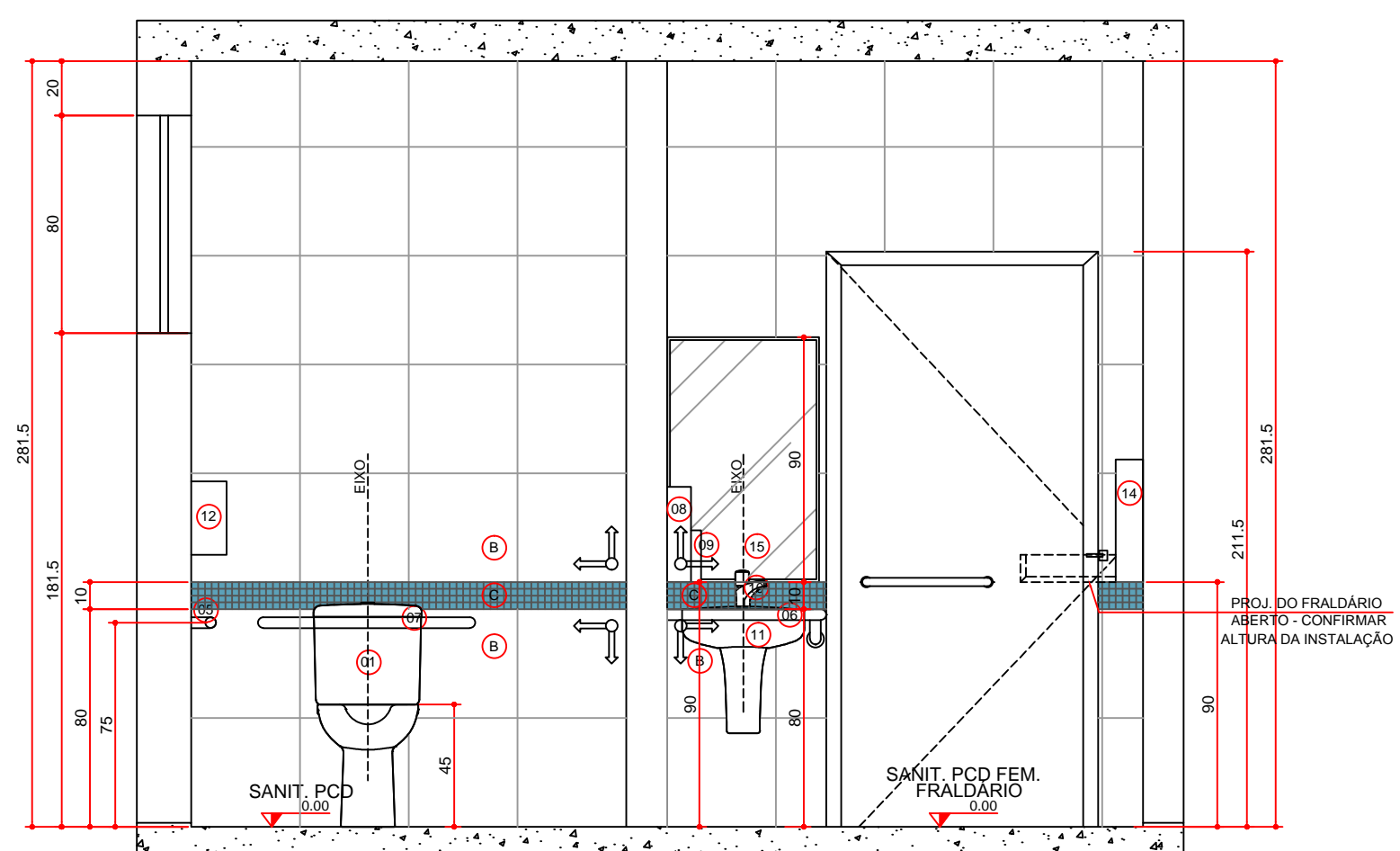

SEÇÃO AA
AMB. 2 E 3
ESCALA 1:25

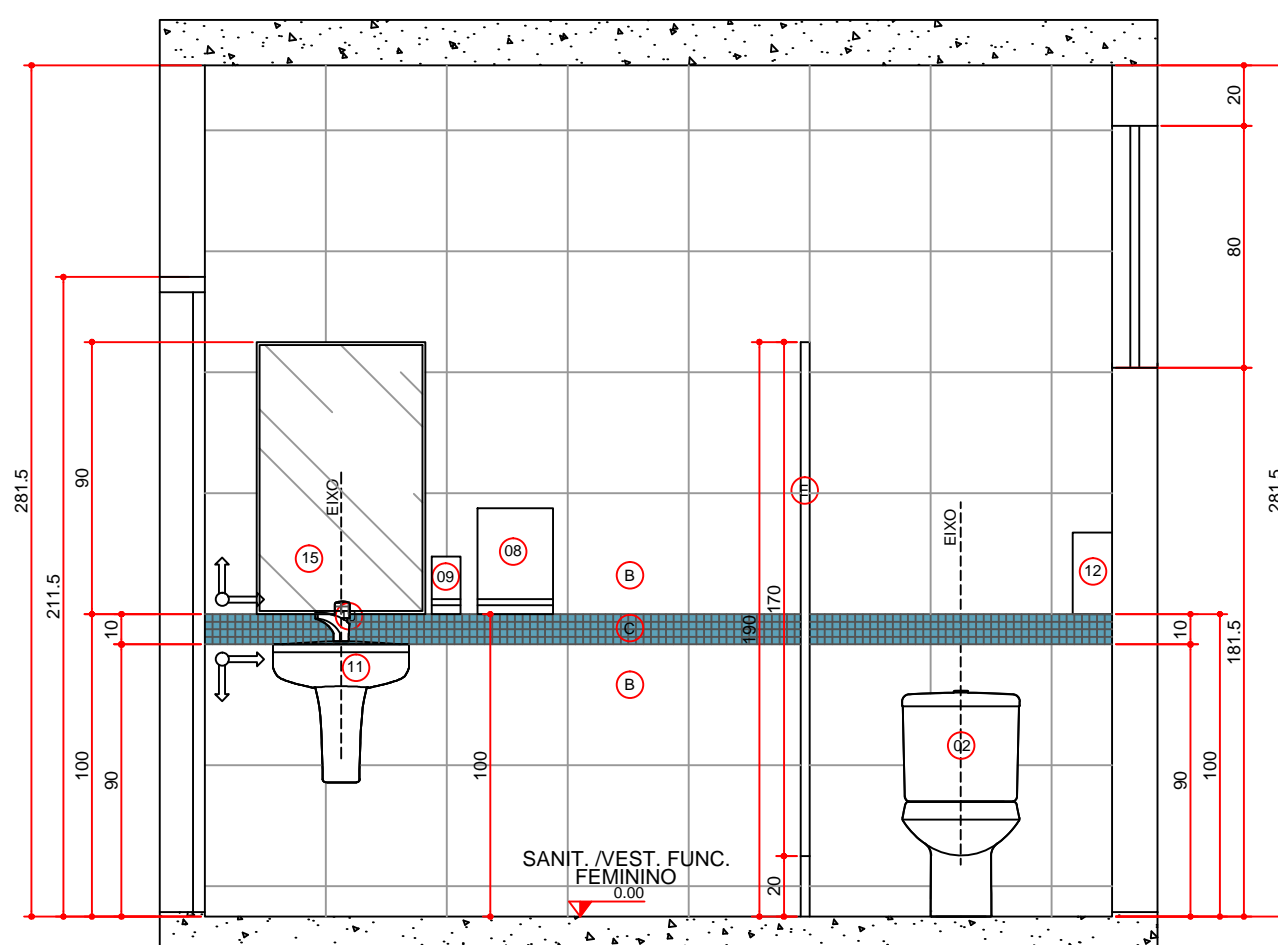

SEÇÃO BB
AMB. 6
ESCALA 1:25

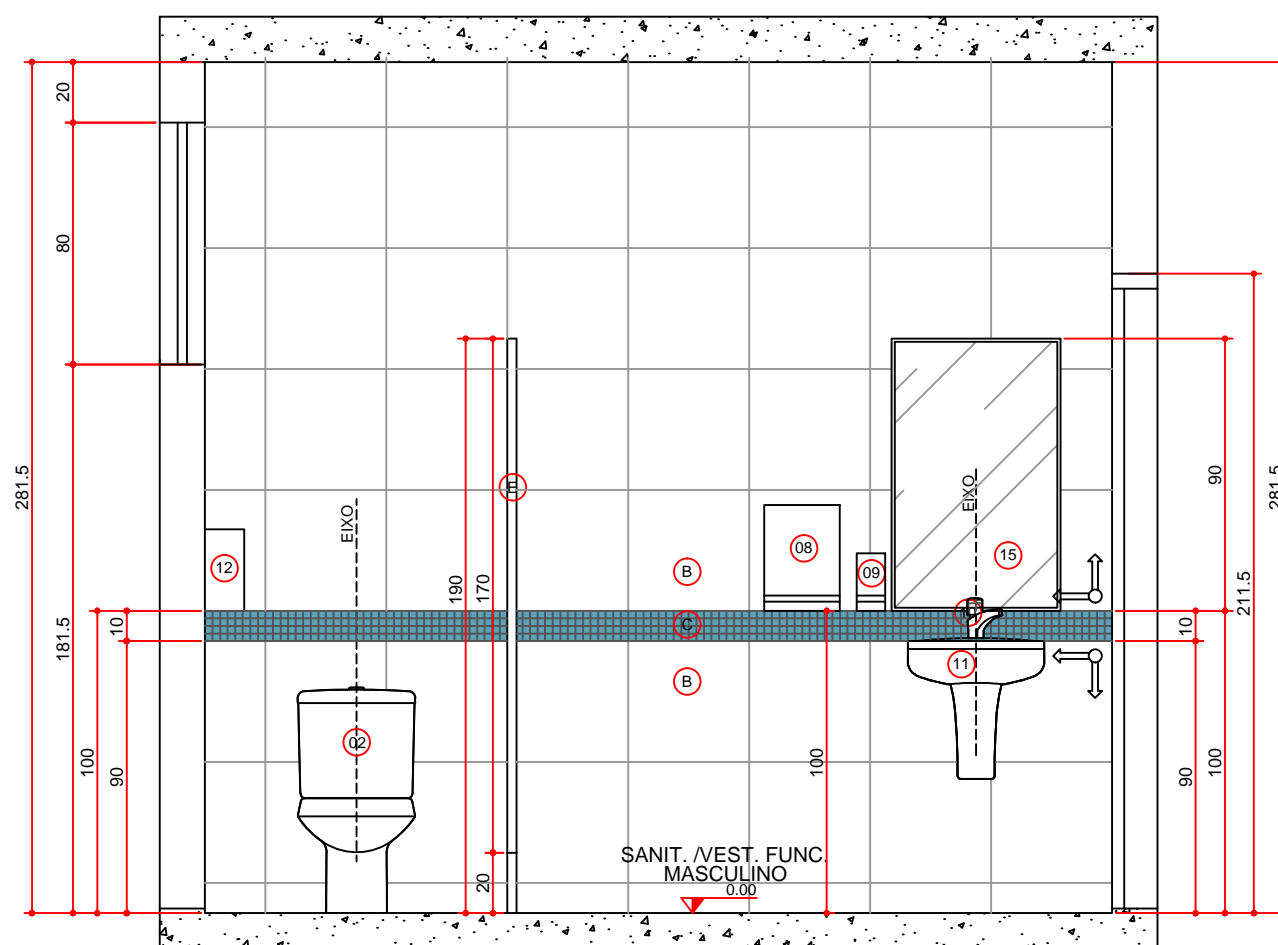

SEÇÃO CC
AMB. 5
ESCALA 1:25

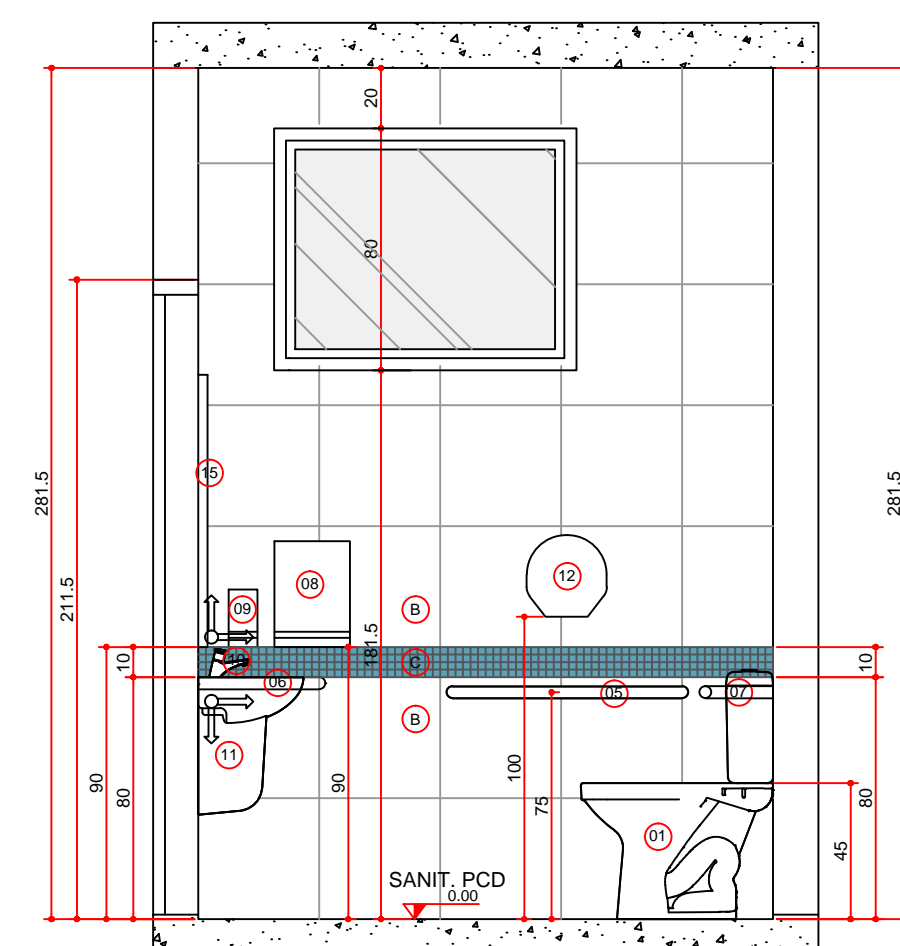

SEÇÃO BB
AMB. 2
ESCALA 1:25

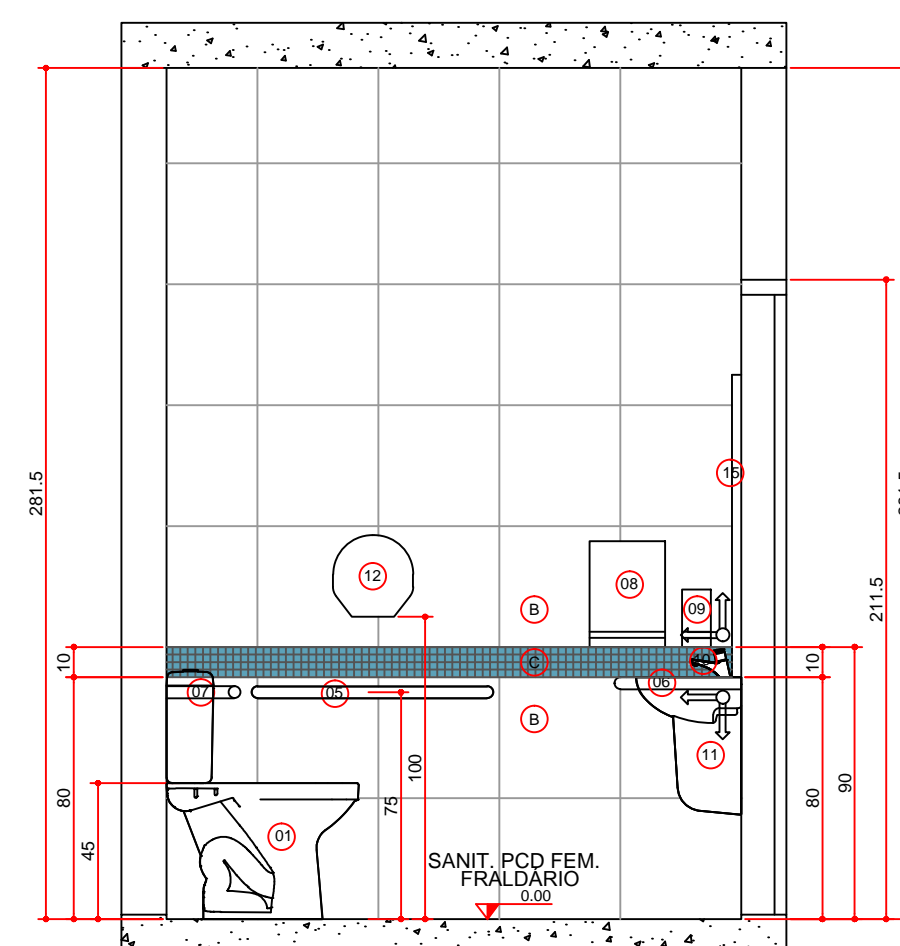

SEÇÃO CC
AMB. 3
ESCALA 1:25

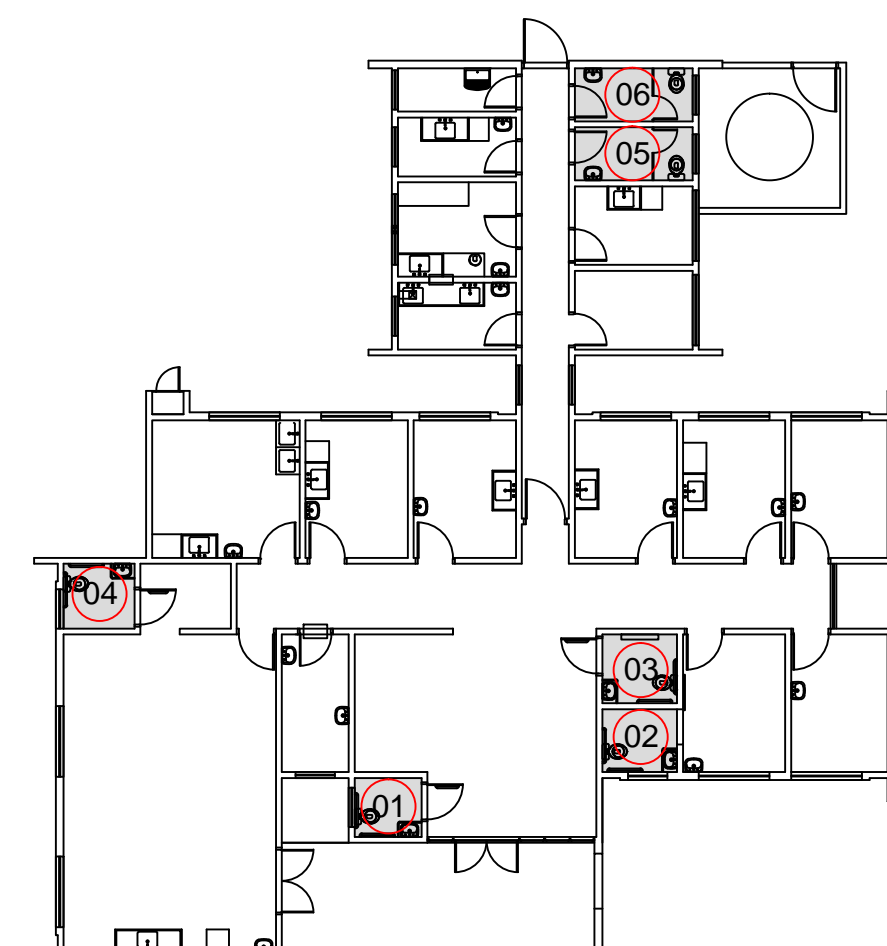

PLANTA DE SITUAÇÃO DE SANITÁRIOS
S/ ESCALA

LEGENDA
LOUÇAS, METAIS E ACESSÓRIOS SANITÁRIOS

- 01 BACIA SANITÁRIA, BRANCA COM CAIXA ACOPLADA PARA DEFICIENTES, LARG. 360mm, COMP. 630mm, ALT. 785mm INCLUINDO VEDAÇÕES, CONEXÕES DE ENTRADA E ACESSÓRIOS CROMADOS
- 02 BACIA SANITÁRIA, BRANCA COM CAIXA ACOPLADA CONVENCIONAL, LARG. 360mm, COMP. 630mm, ALT. 380mm INCLUINDO VEDAÇÕES, CONEXÕES DE ENTRADA E ACESSÓRIOS CROMADOS
- 03 TAMP. PI VASO SANITÁRIO EM POLIPROPILENO, C/ APOIO EM PVC FLEXÍVEL, FORMATO OVALADO, C/ ABERTURA FRONTAL COR BRANCO C/ ACABAMENTO BRILHANTE
- 04 TAMP. PI VASO SANITÁRIO EM POLIPROPILENO, C/ APOIO EM PVC FLEXÍVEL, FORMATO OVALADO, COR BRANCO COM ACABAMENTO BRILHANTE
- 05 BARRA DE APOIO RETA EM AÇO INOXIDÁVEL TIPO AISI 304, DIÂMETRO DE 38mm, DIMENSÕES DE ACORDO COM A ABNT NBR 9050
- 06 BARRA DE APOIO PARA LAVATÓRIO, EM AÇO INOXIDÁVEL TIPO AISI 304, DIÂMETRO 38mm, DIMENSÕES DE ACORDO COM A ABNT NBR 9050
- 07 BARRA DE APOIO PARA BACIA C/ CAIXA ACOPLADA, EM AÇO INOXIDÁVEL TIPO AISI 304, DIÂMETRO 38mm, DIMENSÕES DE ACORDO COM A ABNT NBR 9050
- 08 DISPENSADOR PARA PAPEL TOALHA EM PLÁSTICO ABS
- 09 SABONETEIRA SPRAY EM PLÁSTICO ABS
- 10 TORNEIRA PARA LAVATÓRIOS, CROMADA, COM AREJADOR, 1/4 DE VOLTA, COM TODOS COMPONENTES EM METAL
- 11 LAVATÓRIO DE COLUNA SUSPENSA, COR BRANCA, USO PROFISSIONAL
- 12 DISPENSADOR PARA PAPEL HIGIÊNICO ROLÃO EM PLÁSTICO ABS
- 13 RALDÃO TIPO ESCAMOTEÁVEL LOCALIZADO DE ACORDO COM PROJETO HIDRÁULICO
- 14 RALDÃO RETRÁTIL, VER DIMENSÕES ESPECÍFICAS COM O FABRICANTE
- 15 ESPELHO ESP 6mm, LAPIDADO RETO FINADO COM BOTES CROMADOS

LEGENDA
REVESTIMENTOS E ARGAMASSAS

- 01 PISO CERÂMICO 40x40cm, RETIFICADO, PIS 15, PRIMEIRA LINHA, COR BRANCO, C/ REJANTE EPOXI COR BRANCA
- 02 PLACAS CERÂMICAS 40x40cm, COR BRANCA, PRIMEIRA LINHA, C/ REJANTE EPOXI COR BRANCA
- 03 PASTILHA CERÂMICA ESMALTADA COR AZUL, C/ REJANTE EPOXI COR CINZA
- 04 SOLEIRA EM GRANITO CINZA COLUMBIA
- 05 DIVISÓRIA EM GRANITO CINZA COLUMBIA, ESP. 2cm

LEGENDA

- 01 PAREDE C/ PASTILHA CERÂMICA ESMALTADA, 2,5x2,5m, AZUL ESCURO
- 02 PAREDE C/ PLACAS CERÂMICAS 40x40cm, COR BRANCA, PRIMEIRA LINHA, C/ REJANTE EPOXI COR BRANCA
- 03 SOLEIRA EM GRANITO CINZA COLUMBIA

OBSERVAÇÕES:

- 1) CONFIRMAR ALTURA DOS DISPENSADORES DE PAPEL TOALHA E SABONETE COM O PROPRIETÁRIO.
- 2) SEGUIR AS INSTALAÇÕES CONFORME PROJETO ESPECÍFICO.
- 3) VERIFICAR ESQUADRIAS CONFORME DETALHE ESPECÍFICO.
- 4) REVESTIMENTOS DE PISO E PAREDE CONFORME DETALHE DE ACABAMENTO INTERNO.
- 5) ACABAMENTOS DE REGISTRO, CROMADOS, MESMA LINHA DOS DEMAIS METAIS.
- 6) SIFÃO PARA LAVATÓRIOS/TANQUES E OUTROS: SIFÃO MÚLTUO CORRUGADO.
- 7) RALO SIFONADO COM TAMP. METÁLICA ESCAMOTEÁVEL (CONFORME PROJETO HIDRÁULICO).
- 8) TODOS OS PISOS DOS BANHEIROS, SANITÁRIOS E VESTIÁRIOS DEVERÃO TER DESNÍVEL DE 2 A 3cm.
- 9) VALVULA DE ESCOAMENTO CROMADA, C/ LADRÃO PI LAVATÓRIOS.
- 10) SEGUIR MESMO PADRÃO DE DETALHAMENTO PARA TODOS OS AMBIENTES INDICADOS COM A MESMA NUMERAÇÃO.
- 11) A POSIÇÃO DO RALO DEVERÁ SEGUIR O PROJETO HIDROSANITÁRIO, SENDO QUE O CAIMENTO DO PISO DEVERÁ TER:
- 12) INCLINAÇÃO DE 2% EM TODAS AS DIREÇÕES NO SENTIDO DO RALO, INCLUINDO TODOS OS RALOS SIFONADOS, C/ FECHAMENTO ESCAMOTEÁVEL.
- 13) AS SOLEIRAS INDICADAS NO PROJETO DEVERÃO TER DIMENSÕES DE ACORDO COM O VÃO DA PORTA INSTALADA.
- 14) OS RALOS (PI 11-101) DEVERÃO SER DO MESMO MATERIAL, QUE ESTIVER ESPECIFICADO O PISO DO AMBIENTE (VER DETALHE ESPECÍFICO), OS AMBIENTES COM PAREDES REVESTIDAS EM CERÂMICA NÃO POSSUIRÃO RODAPÉS.
- 15) AS BARRAS DE APOIO DOS BANHEIROS E SANITÁRIOS DEVERÃO SER INSTALADAS DE ACORDO COM AS ORIENTAÇÕES DO FABRICANTE E AS ESPECIFICAÇÕES DA NORMA NBR 9050/2004.
- 16) CONFIRMAR ALTURA DA INSTALAÇÃO DO RALDÃO RETRÁTIL.

SENTO DE ASSENTAMENTO DO REVESTIMENTO

GOVERNO DO ESTADO DO PARANÁ
SEIL - SECRETARIA DE INFRAESTRUTURA E LOGÍSTICA
PARANÁ EDIFICAÇÕES
GERÊNCIA DE PROJETOS

PROPRIETÁRIO: GOVERNO DO ESTADO DO PARANÁ
OBJETO: UNIDADE DE SAÚDE DA FAMÍLIA - PORTE 1 / PSF DO RESIDENCIAL JULIETA LORDBANI
LOCAL: RUA JOSÉ ENEAS SILVA, 309 - QUADRA 07 - ÁREA INSTITUCIONAL DO MUNICÍPIO
AUTOR DO PROJETO / REGISTRO PROF: CARLOS MARCHESE CAU. A32642-9/PR
MEP-ARQUITETURA E PLANEJAMENTO LTDA-EPP CNPJ: 06.164.006/0001-28
RESPONSÁVEL TÉCNICO / REGISTRO PROF: CARLOS MARCHESE CAU. A32642-9/PR
PROJETO: ARQUITETÔNICO
REFERÊNCIA: DETALHAMENTO DE SANITÁRIOS
DESENHO: CARINE ENCINAS
DATA: MARÇO / 2014
ESCALA DO DESENHO: 1:25
ARQUIVO: ARQ. DET. SANITÁRIOS_USF 1_R00

ARQ 08 16